

Marathon de Prague 2012 - Dimanche 13 mai 2012



Elu comme l'un des plus beaux parcours marathon du monde, vous découvrirez le charme d'une Prague aux rues médiévales. C'est une ville moderne et pleine de vie, de musique et de lumière.



Votre programme

Jour 1 - Vendredi 11 mai 2012

Vol de Paris puis transfert vers notre hôtel à Prague.

Jour 2 - Samedi 12 mai 2012

Visite de la ville en **bus panoramique***. En soirée, **pasta party** privée.

Jour 3 - Dimanche 13 mai 2012

Mise en route vers la zone de départ du marathon à 10 min à pied de l'hôtel. En soirée, **dîner du marathonien*** dans un restaurant typique de la ville.

Jour 4 - Lundi 14 mai 2012

Transfert vers l'aéroport et vol retour pour la formule **ACHILLE**. Pour la formule **APOLLON**, **croisière** sur la Vltava.

Jour 5 - Mardi 15 mai 2012

Transfert vers l'aéroport et vol retour pour Paris. Fin de nos prestations.

Possibilité de départs de province & de séjours sur mesure

Prix à partir de :

535 € TTC

4 JOURS / 3 NUITS

Points forts

- Une course ultra plate et rapide
- Un départ et une arrivée au cœur de la vieille ville
- Un patrimoine architectural et artistique incomparable

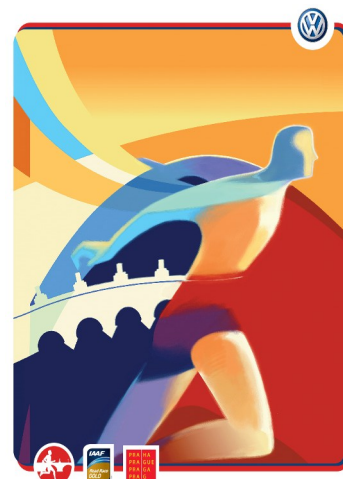

Prix par personne au départ de Paris

Formule **ACHILLE**

Du Vendredi 11/05 au Lundi 14/05/2012 (4 jours / 3 nuits) **535 € TTC**

Formule **ATHENA**

Du Vendredi 11/05 au Mardi 15/05/2012 (5 jours / 4 nuits) **685 € TTC**

Formule **APOLLON**

Du Vendredi 11/05 au Mardi 15/05/2012 (5 jours / 4 nuits) **755 € TTC**

Formule **APOLLON** accompagnant

715 € TTC

Tarifs valables sous réserve de disponibilité au moment de la réservation

Les vols Paris - Prague

Achille : (horaires à confirmer)

Aller **vendredi 11 mai 2012** 9:50 - 11:35
Retour **lundi 14 mai 2012** 16:45 - 18:30

Athéna & Apollon : (horaires à confirmer)

Aller **vendredi 11 mai 2012** 9:50 - 11:35
Retour **mardi 15 mai 2012** 16:45 - 18:30



Le prix comprend *

ACHILLE : - Les services ES Tour (transports, transferts, hébergements)
- Les taxes aéroport : **65 €** (assujetties à la hausse des carburants)
- Pasta party privée
- Un carnet de tickets de transport public

ATHENA : - Les services ES Tour (transports, transferts, hébergements)
- Visite en bus panoramique avec l'entrée au château
- Le dîner du marathonien

APOLLON : - Les services Apollon
- La croisière sur la Vltava

Le prix ne comprend pas

Le supplément chambre individuelle :

- **65 €** en formule **ACHILLE**
- **85 €** en formule **ATHENA / APOLLON**

Les dossards (à nous réserver lors de votre inscription)

- Marathon : **50 €** avant le 30/11/11 et **70 €** ensuite
- Relais : **280 €** avant le 30/11/11 et **315 €** ensuite

L'assurance multirisque spéciale coureurs (annulation, blessure, bagages, frais médicaux,...): - **30 € / 40 € / 45 €** selon la formule

Le coaching : - **50 €** formule argent - **75 €** formule or

Endurance Shop Tour - "Running Voyages" - www.enduranceshoptour.com

Agence de voyage Planète Céleane - 75, rue du 6 juin - 61100 Flers - Tél: 02.33.65.04.30 - Fax: 02.33.65.01.65 - Mail: contact@enduranceshoptour.com

SARL au capital de 31 732 € - R.C.S. Alençon 440 655 777 - SIRET 440.655.777.000.17 - APE: 7911Z

Licence N° LI061.02.0007 - Garantie financière : APS 6, rue Villaret de Joyeuse - 75017 Paris