

Marathon de Stockholm



Informations pratiques :

Formalité : Carte d'identité ou passeport en cours de validité.

Population : 795 163 d'habitants.

Langue : Le suédois. L'anglais est couramment parlé.

Monnaie : La couronne suédoise (SEK). 1€ = 10.32SEK (au 2 décembre 2009).

Marathon et parcours :

La course aura lieu le **Samedi 05 Juin** 2010 avec un départ se situe au pied du stade **Olympique** et l'arrivée se fait dans le stade. Le parcours du marathon est composé de 2 boucles quasiment identiques qui passent dans le centre de la capitale.

Météo : A cette époque de l'année, la température moyenne est de 18°

Pour plus d'informations : www.stockholmmarathon.se

Notre hébergement :

L'hôtel **Tegnerlunden** *** (ou équivalent) est situé en plein cœur de la ville de Stockholm. Les chambres disposent de toutes les commodités (salle de bains avec douche, TV, sèche cheveux, ...). A côté du parc Tegnerlunden, et à tout juste 500m du lac **Mälaren**, vous pourrez aussi profiter des commerces et restaurants à proximité.

Pour plus d'informations : www.hoteltegnarlunden.se/eng/hotel/the_hotel.aspx

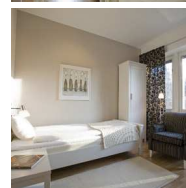
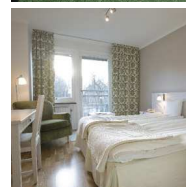
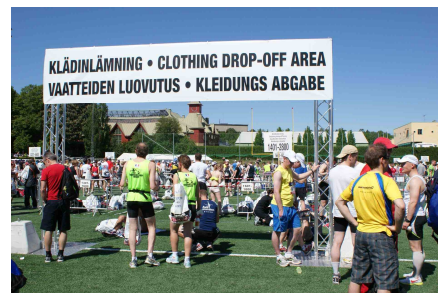

Prix de base par personne en Euros Départ de Paris (Tariifs valables sous réserve de disponibilité au moment de la réservation)

- Formule **ACHILLE** : Du Vendredi 04/06 au Dimanche 06 Juin 2010 (3 jours/2 nuits) : **595 €**
- Formule **ATHENA** : Du Vendredi 04/06 au Lundi 07 Juin 2010 (4 jours/3 nuits) : **715 €**
- Formule **APOLLON** : Du Vendredi 04/06 au Lundi 07 Juin 2010 (4 jours/3 nuits) : **805 €**
- Formule **APOLLON** accompagnant : **745 €**

Le prix comprend :

En formule Achille:

- Les vols réguliers Paris/ Stockholm/Paris, départ le 04/06 et retour le 06/06/10.
- Les transferts Aéroport/hôtel/aéroport en navette.
- L'hébergement et le petit déjeuner 3 jours / 2 nuits à l'hôtel **Tegnerlunden** 3*** (ou équivalent).
- La **Pasta Party** privative.
- L'accompagnement et le textile technique Endurance Shop Tour.
- Le carnet de voyage et 6 tickets de transport.
- Une assurance « Assistance sur place »
- La **visite de Stockholm** en bus panoramique (avec audio-guide en Français).

En formule Athéna:

- Tout ce qui figure en formule Achille, avec un vol retour le 07/06/10 et une nuit supplémentaire à l'hôtel.
- Le **dîner festif** du marathonien.

En formule Apollon:

- Tout ce qui figure en formule Athéna.
- Une **croisière sur les canaux**.
- Un pack Marathon Overstim's.
- Le retrait des dossards et la remise à l'hôtel.
- Votre photo à la une.
- La personnalisation de votre textile ES Tour.

Le prix ne comprend pas :

- Les taxes aéroport (**42 €** à ce jour) assujetties à la hausse des carburants.
- Les repas ne figurant pas au programme.
- Le supplément chambre individuelle: **50€**
- Les dossards (à nous réserver au moment de votre inscription) **80 Euros** jusqu'au 15/02/10 (à confirmer).
- L'assurance multirisques spéciale coureurs (annulation, blessure, bagages, frais médicaux...): **15/20/25€** suivant la formule choisie.
- Les dépenses personnelles et tout ce qui ne figure pas dans "le prix comprend".

Endurance Shop Tour - « Running Voyages » - www.enduranceshoptour.com

Agence de voyage Planète Céléane - 75, rue du 6 juin - 61100 Flers - Tél:02.33.65.04.30 - Fax: 02.33.65.01.65 - Mail: contact@enduranceshoptour.com
SARL au capital de 31 732 € - R.C.S. Alençon 440 65 777 - SIRET 440.655.777.000.17 - APE: 7911Z
Licence N° LI061.02.0007 - Garantie financière : APS 6, rue Villaret de joyeuse - 75017 Paris